L'Emblème du Jour

INFORMATIONS, ANALYSES, INVESTIGATIONS ET PUBLICITÉS **EMAIL :** lemblemedujour@gmail.com - **TÉL :** +229 0195534395

N° 680 DU 06 NOVEMBRE 2026

LUTTE CONTRE LA FRAUDE P. 03

RAOUF MALEHOSSOU MUSCLE LA RIPOSTE DOUANIÈRE

(Du démantèlement d'un dépôt de faux médicaments à Glazoué à l'interception de deux camions de marchandises frauduleuses à Bassila, le BSTD confirme l'efficacité de la stratégie impulsée par le Directeur général des Douanes.)



DIALOGUE SOCIAL P. 05



Rodrigue Chaou introduit une nouvelle approche budgétaire

BUDGET 2027 P. 09

Bio Tchané mobile les députés du BR



DÉVELOPPEMENT LOCAL P. 08



77 communes bientôt dotées de maisons dédiées

PROGRAMME D'ACTION 2026-2033

Wadagni dévoile le cap du Bénin



Le nouveau chef de l'État fixe les grandes ambitions économiques et sociales des sept prochaines années.

Le Bénin s'engage dans une nouvelle étape de son développement. Réuni en Conseil des ministres le mercredi 4 novembre 2026, sous la présidence du chef de l'État, Romuald Wadagni, le gouvernement a approuvé le Programme d'Action du Gouvernement (PAG) 2026-2033. Ce document stratégique constitue désormais la nouvelle feuille de route de l'action publique pour les sept prochaines années.

À travers ce programme, le président Romuald Wadagni entend imprimer une nouvelle dynamique à la transformation économique et sociale du Bénin. Il définit les grandes orientations, les priorités et les ambitions qui guideront les politiques publiques au cours du septennat.

Ce nouveau programme gouvernemental marque ainsi une étape importante dans la conduite des affaires publiques. Il traduit la volonté des autorités de consolider les acquis, d'accélérer les réformes et de poursuivre les investissements structurants au service du développement national.

Sur les plans économique et social, le PAG 2026-2033 se veut un instrument de planification et d'action pour améliorer les conditions de vie des populations, renforcer les opportunités économiques et poursuivre la modernisation du pays.

Avec cette nouvelle feuille de route, Romuald Wadagni pose les bases de sa vision pour le Bénin à l'horizon 2033. Les sept prochaines années seront ainsi déterminantes pour concrétiser les ambitions annoncées et inscrire davantage le pays sur la voie d'un développement durable et inclusif.

Emeric Joël ALLAGBE

MEDIAS AU BENIN

Votre site d'informations en ligne

Dans le souci de mieux vous informer et surtout vous servir, EMERIC PRODUCTION qui édite votre journal «L'emblème du jour» a lancé le jeudi 15 août 2024 son site web officiel ''www.lemblemedujour.com''

Sur ce site, vous pouvez désormais lire tous les articles et télécharger toutes les parutions de votre journal «L'emblème du jour» ainsi que toutes les publicités de ELONA HOUSE et de FENOU GUEST HOUSE. Mieux ce site est également un espace publicitaire pour tous nos partenaires, soutiens, sponsors.

Sur www.lemblemedujour.bj,
faites comme chez vous.

www.lemblemedujour.bj
www.lemblemedujour.com

L'Emblème du Jour

INFORMATIONS, ANALYSES, INVESTIGATIONS ET PUBLICITÉS

Email : lemblemedujour@gmail.com
Tél : +229 0195534395

ISBN : 978-99982-1-737-9 DEPOT LEGALE N° 15577
N° 495-25/HAAC/PT/CLC/SG/DA/DC/SDC/SCS

PORTO-NOVO (République du Bénin)

EMAIL : lemblemedujour@gmail.com
TELEPHONE : +229 01 98 90 46 40

PRODUCTION
ETS EMERIC PRODUCTION
(RCCM RB/PNO/09A848)

DIRECTEUR DE PUBLICATION
Emériс Joel ALLAGBE
+229 01 97 90 46 40 / 01 98 90 46 40

SECRÉTAIRE DE RÉDATION
Fernandez Cyrus Benicio SOWANOU
+229 01 97 74 01 02

RÉDACTION
Emeric Joël ALLAGBE (Journaliste)
Fernandez Cyrus SOWANOU (Journaliste)
James Meryl ALLAGBE (Journaliste)
Marie Estelle AKANNI (Journaliste)
Aimé HOUENOU (Journaliste)

MONTAGE ET GRAPHISME
Mayass M. NOUMON
+229 01 96 13 84 84

LUTTE CONTRE LA FRAUDE

RAOUF MALEHOSSOU MUSCLE LA RIPOSTE DOUANIÈRE



(Du démantèlement d'un dépôt de faux médicaments à Glazoué à l'interception de deux camions de marchandises frauduleuses à Bassila, le BSTD confirme l'efficacité de la stratégie impulsée par le Directeur général des Douanes.)

La lutte contre les trafics illicites prend une nouvelle dimension au Bénin. Sous l'impulsion du Colonel Raouf MALEHOSSOU ABOUDOU, Directeur général des Douanes, les services douaniers renforcent leurs capacités d'intervention sur le terrain. À travers le Bureau de la Surveillance du Territoire Douanier (BSTD), dirigé par le Colonel Marcellin LAOUROU, le renseignement opérationnel et la surveillance ciblée deviennent des leviers essentiels pour traquer les réseaux de fraude, jusque dans leurs lieux de stockage clandestins.

À Glazoué, près de deux tonnes de faux médicaments saisies

Le mercredi 23 septembre 2026, dans le quartier Ayédon à Glazoué, une opération menée sur la base de renseignements a permis aux agents du BSTD de découvrir un important dépôt clandestin de produits pharmaceutiques contrefaits.

Dissimulés dans deux chambres et deux salons d'une concession, près de deux tonnes de médicaments ont été retrouvées. Ces produits, dépourvus de garanties de traçabilité et de contrôle sanitaire, représentaient une menace sérieuse pour la santé des populations.

Au moment de l'intervention, le propriétaire présumé des produits ainsi que trois clientes présumées avaient quitté les lieux. La cargaison saisie a ensuite été acheminée vers Cotonou sous escorte, avec l'appui du commissariat de Glazoué.

Cette opération illustre la capacité des unités douanières à aller au-delà des contrôles routiers classiques pour débusquer les circuits de distribution illicites jusque dans leurs cachettes.

Bassila : deux camions pris au piège du renseignement

La dynamique s'est confirmée le jeudi 22 octobre 2026 à Bassila. Alertés de l'arrivée d'un convoi en provenance du Togo, via Balanka, les agents du BSTD ont privilégié une stratégie de surveillance discrète.

Plutôt que d'intervenir immédiatement, ils ont laissé passer un premier camion transportant des boissons avant de le prendre en filature. Pensant avoir échappé à la vigilance des douaniers, le convoyeur a ensuite fait avancer un second camion.

Mais le dispositif de surveillance était déjà en place. À environ cinq kilomètres de Bassila, le deuxième véhicule a été intercepté. Avec le concours du commissariat de Bassila, une visite domiciliaire a permis de retrouver le premier camion ainsi que d'importants stocks de marchandises importées frauduleusement.

Deux véhicules interceptés, des marchandises frauduleuses découvertes et une opération conduite sans incident : un résultat qui témoigne de la maîtrise du renseignement et de la coordination entre les forces engagées.

Raouf MALEHOSSOU ABOUDOU, une vision axée sur l'anticipation

Derrière ces résultats se dessine une orientation stratégique portée par le Directeur général des Douanes, le Colonel Raouf MALEHOSSOU ABOUDOU. Sa démarche repose sur le renforcement du renseignement, la vigilance permanente et la coopération opérationnelle avec les autres forces de sécurité, notamment la Police républicaine.

L'objectif est de faire évoluer les méthodes d'intervention de l'administration douanière. Il ne s'agit plus seulement de contrôler les marchandises aux postes habituels, mais également d'anticiper les mouvements suspects, de suivre les circuits de fraude et de démanteler les réseaux là où ils opèrent.

Cette approche répond à un double impératif : protéger la santé publique contre les produits dangereux et préserver l'économie nationale des conséquences de la contrebande et des importations frauduleuses.

À Glazoué, la saisie de près de deux tonnes de faux médicaments constitue un signal fort dans la protection des consommateurs. À Bassila, l'interception des deux camions démontre l'importance du renseignement dans la sécurisation du territoire douanier.

Le BSTD, un maillon stratégique de la performance douanière

Sous la conduite du Colonel Marcellin LAOUROU, le Bureau de la Surveillance du Territoire Douanier confirme ainsi son rôle stratégique dans le dispositif de lutte contre les trafics illicites.

Ces différentes interventions traduisent une administration douanière davantage tournée vers l'anticipation, la mobilité et l'efficacité opérationnelle.

Avec le Colonel Raouf MALEHOSSOU ABOUDOU à sa tête, la Douane béninoise affiche ainsi sa détermination à combattre toutes les formes de fraude et à renforcer la protection du territoire économique national. Une dynamique dans laquelle le renseignement s'impose désormais comme une arme majeure.

Emeric Joël ALLAGBE







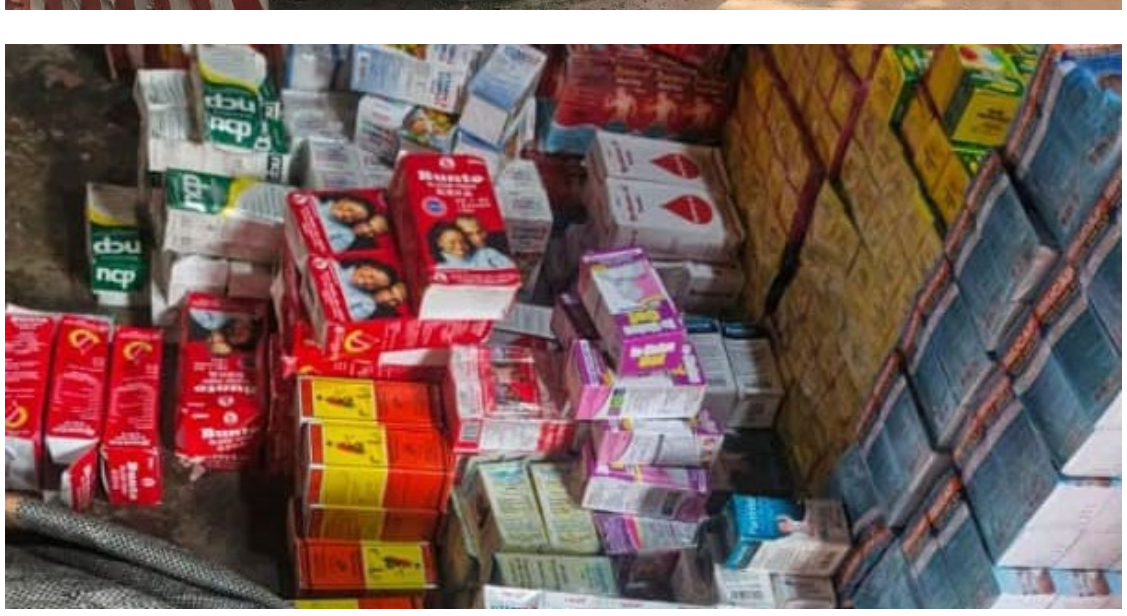

ÉVÉNEMENTIEL À PORTO-NOVO

ELONA HOUSE, un cadre d'exception pour les fêtes et les conférences

À Djassin Hounvié, dans la ville de Porto-Novo, ELONA HOUSE se positionne comme une adresse de choix pour l'organisation de mariages, anniversaires, cérémonies familiales et rencontres professionnelles. Avec ses espaces aménageables, ses salles climatisées et ses équipements adaptés, l'établissement entend offrir aux particuliers comme aux entreprises un cadre propice à la réussite de leurs événements.



Trouver un espace approprié pour organiser une cérémonie ou une rencontre professionnelle constitue souvent un véritable défi. À Porto-Novo, ELONA HOUSE apporte une réponse à ce besoin en mettant à la disposition de sa clientèle des salles de fêtes et de conférences adaptées à différentes occasions.

Que ce soit pour un mariage, un anniversaire, une communion, un baptême ou une réunion professionnelle, l'établissement propose un cadre accueillant permettant de recevoir les invités dans de bonnes conditions. La modularité des espaces constitue l'un de ses atouts, offrant la possibilité d'adapter la configuration des salles à la nature et à l'envergure de chaque manifestation.

Des prestations pensées pour le confort des clients

Au-delà de la mise à disposition des espaces, ELONA HOUSE met en avant plusieurs services destinés à faciliter l'organisation des événements. L'établissement dispose notamment de salles climatisées, d'une assistance technique professionnelle et d'un groupe électrogène disponible pour contribuer à la continuité des activités en cas de coupure d'électricité.

Ces équipements représentent des avantages importants pour les organisateurs soucieux du confort de leurs invités et du bon déroulement de leurs cérémonies. Ils permettent également d'envisager des rencontres professionnelles et des conférences dans un environnement adapté.

Une adresse accessible à Porto-Novo

Situé à Djassin Hounvié, dans la ville capitale , ELONA HOUSE ambitionne de répondre aux attentes des familles, des associations, des entreprises et des institutions à la recherche d'un espace pour leurs manifestations.

À travers son offre de salles de fêtes et de conférences, l'établissement mise sur la polyvalence de ses installations pour accompagner les moments heureux des familles ainsi que les activités du monde professionnel.

Pour toute information ou réservation, les intéressés peuvent contacter ELONA HOUSE aux numéros suivants : 0198904640 / 0155499999 ou 0195534395 / 0155500707.

ELONA HOUSE : un espace pour célébrer, se réunir et réussir ses événements.

Marie Estelle AKANNI

DIALOGUE SOCIAL

RODRIGUE CHAOU INTRODUIT UNE NOUVELLE APPROCHE BUDGÉTAIRE



Le ministre délégué échange avec les centrales syndicales pour inscrire les négociations sociales dans une programmation pluriannuelle de l'État

Le dialogue entre le gouvernement béninois et les partenaires sociaux s'oriente vers une nouvelle méthode de concertation. L'ambition est de mieux articuler les revendications des travailleurs avec les capacités financières de l'État, à travers une approche fondée sur la programmation budgétaire pluriannuelle.

C'est dans cette perspective que le ministre délégué auprès du ministre de l'Économie et des Finances, chargé du Budget et de la Fonction publique, Rodrigue Sèwènan Chaou, a rencontré, le mercredi 4 novembre 2026, les secrétaires généraux des centrales et confédérations syndicales à la Bourse du travail de Cotonou.

Au cours de cette rencontre, le ministre était porteur de trois messages du chef de l'État, destinés à ouvrir une nouvelle séquence dans les relations entre le gouvernement et les organisations de travailleurs. Il a présenté les grandes orientations d'une démarche qui vise à dépasser les négociations ponctuelles pour privilégier une concertation mieux organisée, anticipée et inscrite dans la durée.

Les revendications sociales désormais liées à la programmation budgétaire

Au cœur de cette nouvelle méthode figure le rapprochement entre le calendrier des négociations sociales et celui de l'élaboration du budget pluriannuel de l'État. Il s'agit notamment de donner davantage de visibilité aux engagements financiers susceptibles d'être pris en faveur des travailleurs.

Cette démarche repose sur trois principes fondamentaux. Le premier concerne la prévisibilité budgétaire, avec une meilleure prise en compte des préoccupations syndicales dans la préparation des budgets successifs. Le deuxième met l'accent sur la responsabilité partagée, en associant plus tôt les partenaires sociaux aux réalités économiques et aux arbitrages financiers. Le troisième vise à préserver la durabilité des acquis sociaux, en veillant à ce que les engagements de l'État reposent sur des ressources financières compatibles avec les équilibres budgétaires à moyen et long terme.

Vers un partenariat social davantage structuré

À travers cette initiative, le gouvernement entend favoriser un cadre de dialogue reposant sur une meilleure compréhension des contraintes économiques, une concertation plus transparente et une anticipation des engagements sociaux.

La démarche présentée par Rodrigue Sèwènan Chaou ouvre ainsi une nouvelle perspective pour les échanges entre l'exécutif et les organisations syndicales. Elle place la programmation budgétaire au cœur de la recherche d'un équilibre entre les attentes légitimes des travailleurs et les capacités financières de l'État.

Cette rencontre du 4 novembre constitue une première étape dans la mise en œuvre de cette approche, dont l'enjeu est de construire des relations sociales plus prévisibles et des engagements publics mieux planifiés.

Emeric Joël ALLAGBE

DIPLOMATIE

Abdoul Malik GOMINA remercie le Chef de l'État



Nommé le mercredi 4 novembre 2026 en Conseil des ministres au poste d'Ambassadeur extraordinaire et plénipotentiaire du Bénin près la Fédération de Russie, Abdoul Malik IDRISSOU SEIBOU GOMINA a exprimé sa profonde reconnaissance au Président de la République pour la confiance placée en sa personne. Dans un message empreint d'humilité et de sens du devoir, le nouveau diplomate réaffirme son engagement à défendre les intérêts du Bénin et à contribuer à son rayonnement international.

Au lendemain de sa nomination, Abdoul Malik IDRISSOU SEIBOU GOMINA a tenu à adresser ses sincères remerciements au Chef de l'État. Il accueille cette nouvelle responsabilité avec gratitude et humilité, tout en mesurant pleinement les exigences liées à cette importante mission diplomatique.

Pour le nouveau diplomate, cette marque de confiance constitue autant un honneur qu'un engagement à servir la Nation avec loyauté, rigueur et détermination. Il entend mettre toute son énergie et son dévouement au service des intérêts supérieurs du Bénin.

Conscient des enjeux d'un environnement international marqué par de profondes mutations, Abdoul Malik GOMINA entend également contribuer au renforcement des relations d'amitié, de coopération et de partenariat entre le Bénin et la Fédération de Russie.

Cette nomination représente ainsi, à ses yeux, un engagement renouvelé envers la Nation et une nouvelle occasion de poursuivre son parcours au service du pays. Il entend assumer cette charge avec responsabilité et détermination, dans le souci constant de promouvoir les intérêts béninois et de consolider la présence du pays sur la scène internationale.

« Servir le Bénin demeure un honneur. Le représenter est une responsabilité. Contribuer à son rayonnement est un engagement », a-t-il déclaré.

Un message qui traduit sa volonté d'honorer la confiance du Président de la République et de porter dignement la voix du Bénin auprès de la Fédération de Russie.

Emeric Joël ALLAGBE



Remerciement au Chef de l'Etat

C'est avec une profonde gratitude, une grande humilité et un sens élevé du devoir que j'accueille ma nomination aux fonctions d'Ambassadeur extraordinaire et plénipotentiaire du Bénin près la Fédération de Russie.

Je voudrais exprimer ma sincère reconnaissance au Président de la République pour la confiance placée en ma personne. Cette marque de considération m'honore autant qu'elle m'engage à servir avec loyauté, rigueur et détermination, les intérêts supérieurs de la Nation. Je mettrai toute mon énergie et mon dévouement au service de notre pays, de ses intérêts et de son rayonnement sur la scène internationale.

Je mesure aussi la responsabilité qui accompagne cette mission diplomatique dans un contexte international marqué par de profondes mutations et par la nécessité de renforcer les relations d'amitié, de coopération et de partenariats entre les États.

J'appréhende l'honneur qui m'est fait mais aussi l'exigence et la responsabilité qu'implique une telle charge. Je reçois cette nomination comme un engagement renouvelé envers la Nation et comme une invitation à poursuivre mon parcours au service du pays.

Servir le Bénin demeure un honneur. Le représenter est une responsabilité. Contribuer à son rayonnement est un engagement.

Abdoul Malik IDRISSOU SEIBOU GOMINA

TOURISME À PORTO-NOVO

Résidences FENOU : le confort d'un appartement, la chaleur d'un véritable foyer

À Porto-Novo, les visiteurs disposent désormais d'une adresse pensée pour conjuguer confort, convivialité et sérénité.

À la recherche d'un cadre agréable pour séjourner à Porto-Novo ? Les Résidences FENOU proposent une formule qui entend répondre aux attentes des touristes, voyageurs d'affaires, familles et visiteurs de passage dans la capitale béninoise. Situées à Djassin Houinvié, à Dowa, ces résidences mettent en avant des appartements conçus pour offrir aux occupants une expérience différente de celle d'un hébergement classique.

Loin de l'ambiance impersonnelle que peuvent parfois offrir certains établissements, les Résidences FENOU misent sur une atmosphère chaleureuse et familiale. « Votre confort, notre priorité », telle est la promesse affichée par l'établissement, qui invite les visiteurs à retrouver la chaleur d'un foyer durant leur séjour.

Comme à la maison, loin de chez soi

Pour les touristes qui souhaitent prendre le temps de découvrir Porto-Novo et ses environs, disposer d'un espace confortable constitue un véritable atout. Les Résidences FENOU proposent ainsi des chambres privées et des espaces de vie conviviaux, permettant aux visiteurs de se détendre après leurs sorties, de partager des repas et de préparer sereinement leurs activités du lendemain.

L'aménagement intérieur, présenté comme authentique et soigné, associe confort et fonctionnalité. L'objectif est de permettre à chaque résident de profiter de son séjour à son propre rythme, que ce soit pour quelques nuits ou pour une période plus longue.

Une adresse adaptée aux touristes

Porto-Novo constitue une étape incontournable pour les visiteurs désireux de découvrir le patrimoine, la culture et l'histoire du Bénin. Pour accompagner cette découverte, le choix de l'hébergement joue un rôle important.

En optant pour les Résidences FENOU, le voyageur peut bénéficier d'un cadre résidentiel qui favorise à la fois repos, intimité et convivialité. L'établissement met notamment en avant quatre caractéristiques : luxe et confort, décor authentique, prix abordable et emplacement stratégique.

Cette combinaison vise particulièrement les touristes qui recherchent une alternative aux hôtels traditionnels, avec davantage de sensation de « chez-soi ».

Un séjour sans interruption grâce au groupe électrogène

Autre élément mis en avant par les Résidences FENOU : la disponibilité d'un groupe électrogène sur place. Cette solution permet à l'établissement de maintenir ses services en cas de coupure d'électricité, contribuant ainsi à assurer la continuité et le confort du séjour.

Pour un visiteur qui souhaite profiter pleinement de ses vacances, disposer d'un hébergement où les commodités essentielles restent accessibles constitue un avantage appréciable.

Porto-Novo autrement, avec FENOU comme point de départ



Séjourner aux Résidences FENOU, c'est également choisir de s'installer dans l'environnement de Porto-Novo pour mieux partir à la découverte de la ville et de ses richesses. Après une journée consacrée aux visites, aux rencontres ou aux activités professionnelles, les voyageurs peuvent retrouver un espace conçu pour la détente et le repos.

Touristes, familles, professionnels ou visiteurs de passage : les Résidences FENOU se présentent ainsi comme une solution d'hébergement alliant indépendance, confort et convivialité.

FENOU, une invitation à poser ses valises

Pour celles et ceux qui préparent un séjour à Porto-Novo, une adresse mérite donc d'être inscrite dans le carnet de voyage : les Résidences FENOU, à Djassin Houinvié – Dowa.

Loin de chez vous, retrouvez la chaleur d'un foyer. Une promesse qui résume l'esprit de ces résidences : offrir au visiteur non seulement un lieu où dormir, mais surtout un cadre où il peut se sentir chez lui pendant son séjour.

Contacts :

Djassin Houinvié – Dowa, Porto-Novo
+229 01 98 90 46 40 / 01 55 49 99 99
+229 01 95 53 43 95 / 01 55 50 07 07

Augusta DAKPOGAN

ALLADATIN CODJO BARNABÉ GUEZO

Les derniers hommages à Dah Canaton prévus pour le samedi 7 novembre 2026

Décédé à l'âge de 100 ans révolus, l'ancien agent spécial du Trésor sera conduit à sa dernière demeure le samedi 7 novembre prochain à Abomey.

La famille ALLADATIN, les dynasties royales HOUEGBADJA et GUEZO, ainsi que les familles parentes, alliées et amies s'apprêtent à rendre un ultime hommage à ALLADATIN Codjo Barnabé GUEZO, affectueusement connu sous le nom de Dah Canaton.

Endormi dans la mort le 5 octobre 2026, dans sa 101e année, le regretté était un ancien agent spécial du Trésor à la retraite. Sa disparition constitue une profonde douleur pour ses enfants, petits-enfants, arrière-petits-enfants, frères, sœurs et l'ensemble de ses proches.

Les cérémonies funèbres sont prévues pour le samedi 7 novembre 2026 à Abomey, conformément au programme établi par la famille.

La journée débutera à 10 heures par la levée du corps à la morgue du Centre hospitalier départemental (CHD) de Goho, à Abomey. À 11 heures, un discours d'enterrement sera prononcé au Bis Hôtel. La mise en place des participants prendra fin à 10 h 30.

L'inhumation est prévue à 12 h 45 au domicile du défunt, dans l'intimité familiale. Les condoléances seront reçues au Bis Hôtel, immédiatement après le discours d'enterrement.

À travers cette annonce, les familles endeuillées invitent parents, amis, connaissances et toutes les personnes touchées par cette disparition à prendre part aux obsèques ou à s'unir d'intention à ces moments de recueillement.

En cette douloureuse circonstance, les pensées vont particulièrement à la famille ALLADATIN et à toutes les familles parentes et alliées, qui trouvent dans leur foi et l'espérance de la résurrection la force de traverser cette épreuve.

Que la mémoire de Dah Canaton demeure vivante dans le cœur de ses proches.

Emeric Joël ALLAGBE

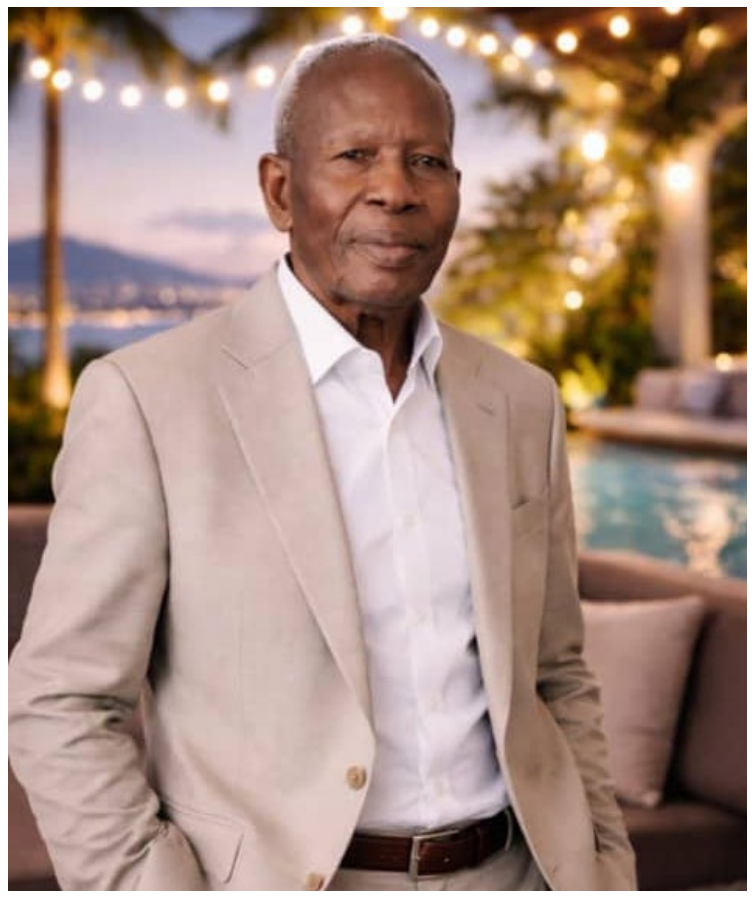





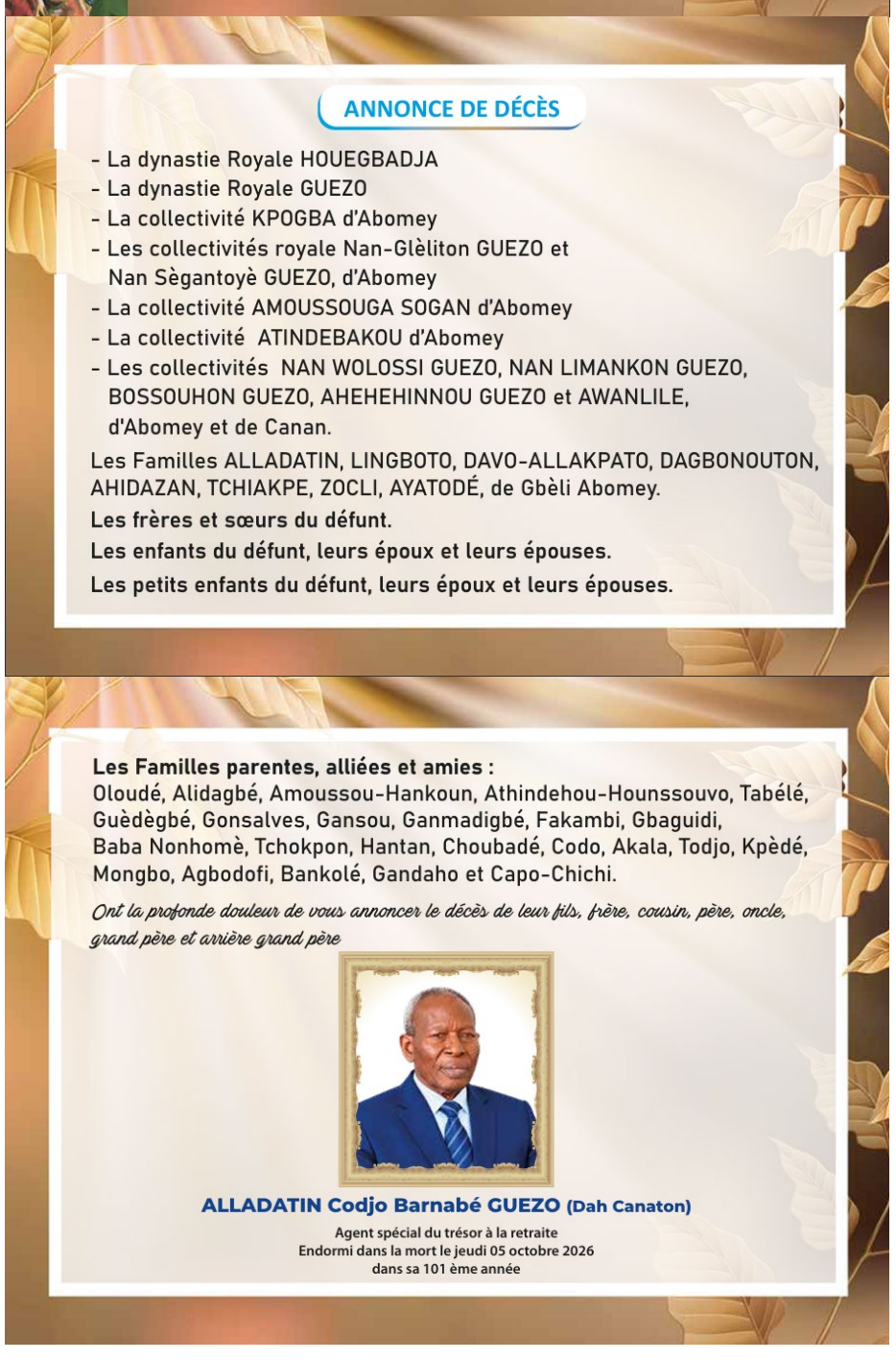

DÉVELOPPEMENT LOCAL

77 communes bientôt dotées de maisons dédiées



Parakou et Porto-Novo choisies pour lancer la phase pilote. Le Gouvernement mise sur la créativité, l'entrepreneuriat et les solutions innovantes pour accélérer le développement des territoires.

Le Gouvernement veut ainsi faire de l'innovation un moteur du développement à la base. À travers ce projet, les 77 communes du Bénin devraient progressivement bénéficier de véritables espaces dédiés à la créativité, à l'expérimentation technologique et à l'entrepreneuriat. Baptisées « Innobox », ces maisons de l'innovation ambitionnent de rapprocher les outils technologiques des populations, avec une attention particulière accordée à la jeunesse.

Des espaces pour inventer et expérimenter

Les Innobox seront constituées de bâtiments modulaires aménagés, sécurisés et équipés de matériels de fabrication. Elles regrouperont des ateliers de fabrication, des espaces d'expérimentation et des cadres de travail collaboratif.

Leur fonctionnement reposera essentiellement sur l'apprentissage par la pratique. Les bénéficiaires pourront ainsi développer des solutions concrètes adaptées aux difficultés rencontrées dans leurs localités.

Parmi les réalisations envisagées figurent notamment des lampes à commande vocale en langues locales, des systèmes d'arrosage automatique, des dispositifs d'alerte aux inondations ou encore des robots autonomes.

L'intelligence artificielle et les langues nationales au cœur du dispositif

Au-delà de la fabrication et de l'expérimentation, chaque maison de l'innovation contribuera à la collecte de données linguistiques en langues nationales destinées au développement de l'intelligence artificielle.

Cette initiative s'inscrit dans la mise en œuvre de la Stratégie nationale d'intelligence artificielle. Elle permettra de mieux intégrer les réalités linguistiques et culturelles béninoises dans les nouvelles technologies.

Parakou et Porto-Novo pour lancer l'expérimentation

Pour concrétiser cette ambition, le Conseil des ministres du mercredi 4 novembre 2026 a autorisé la réalisation de deux premières Innobox à Parakou et à Porto-Novo. Cette phase pilote permettra d'évaluer le dispositif dans des conditions réelles, aussi bien sur le plan technique que sur celui de son fonctionnement et de son animation.

Les enseignements tirés de cette expérimentation serviront de référence pour le déploiement progressif du programme dans les autres communes.

À travers cette initiative, le Gouvernement du président Romuald Wadagni entend révéler les talents locaux, encourager les vocations scientifiques et techniques et favoriser l'émergence de nouvelles entreprises innovantes.

Une nouvelle étape dans la territorialisation du développement, avec l'ambition de faire de chaque commune un espace de créativité, d'innovation et de création de richesses.

Emeric Joël ALLAGBE



BUDGET 2027

BIO TCHANÉ MOBILISE LES DÉPUTÉS DU BR



(Le président du Bloc Républicain renforce la préparation des élus aux débats budgétaires)

À quelques jours de l'examen du projet de loi de finances, exercice 2027, à l'Assemblée nationale, le président du Bloc Républicain (BR), Abdoulaye BIO TCHANÉ, prend les devants. Il a organisé, ce jeudi 5 novembre 2026, au siège national du parti à Cotonou, une importante séance de concertation avec les députés du groupe parlementaire du Bloc Républicain. Une initiative destinée à outiller les élus et à harmoniser leur approche face aux grands enjeux économiques et sociaux du prochain budget de l'État.

Cette rencontre, une première dans ce format, a connu la participation du président du parti, des membres du Secrétariat exécutif et des parlementaires du BR. Elle a permis de poser les bases d'une réflexion commune sur les orientations budgétaires de 2027 et les priorités à défendre lors des discussions parlementaires.

À l'ouverture des travaux, le président du groupe parlementaire, le député Assan SEIBOU, a salué cette démarche qu'il considère comme une avancée dans l'accompagnement politique et technique des élus. Il a notamment exprimé le souhait de voir ces concertations se tenir régulièrement afin de consolider la préparation des députés et leur maîtrise des grands dossiers nationaux.

Prenant la parole, Abdoulaye BIO TCHANÉ a exposé les principales orientations du budget 2027, structuré autour de cinq piliers. Ce projet de budget s'établit à 4 757,029 milliards de FCFA, contre 4 148,357 milliards de FCFA dans la loi de finances rectificative de 2026, soit une progression de 14,7 %. Une enveloppe de 1 597,533 milliards de FCFA est consacrée aux dépenses à caractère social.

Au-delà des chiffres, le président du Bloc Républicain a mis un accent particulier sur la dimension sociale de l'action publique. La lutte contre l'extrême pauvreté et l'amélioration effective des conditions de vie des populations constituent, selon les orientations présentées, des préoccupations majeures. Il a ainsi invité les députés à examiner avec attention les allocations prévues dans les différents secteurs, tout en évaluant leur impact réel sur le quotidien des Béninois.

À travers cette initiative, Abdoulaye BIO TCHANÉ entend faire de la préparation budgétaire un véritable exercice collectif, fondé sur la concertation, la cohésion et la responsabilité parlementaire. La démarche vise également à renforcer la cohérence des positions du Bloc Républicain sur les grandes orientations économiques et sociales du pays.

À l'approche de cet important rendez-vous parlementaire, les députés du BR disposent ainsi de repères supplémentaires pour participer activement à l'examen du budget 2027 et porter, avec davantage de maîtrise, les préoccupations des populations.

Emeric Joël ALLAGBE









RENTRÉE JUDICIAIRE

BIO TCHANÉ aux côtés des institutions



(Le président du CES réaffirme son attachement à la synergie institutionnelle et à la consolidation de l'État de droit)

La Cour suprême a officiellement ouvert, ce jeudi 5 novembre 2026 à Porto-Novo, l'année judiciaire 2026-2027 à l'occasion d'une audience solennelle consacrée au thème : « Le juge électoral et les enjeux de la démocratie locale ». Parmi les hautes personnalités présentes à ce rendez-vous républicain figurait le président du Conseil économique et social (CES), Abdoulaye BIO TCHANÉ, venu témoigner de l'attachement de son institution à la synergie entre les institutions de la République.

Présidée par le président de la Cour suprême, Victor Dassi ADOSSOU, cette cérémonie solennelle s'est déroulée en présence de la Vice-présidente de la République, Mariam CHABI TALATA, représentant le Chef de l'État, Romuald WADAGNI. Elle a procédé au lancement officiel de la nouvelle année judiciaire.

Placée sous le signe des enjeux de la démocratie locale, cette rentrée judiciaire a permis de mettre en exergue la place stratégique du juge électoral dans le fonctionnement des institutions démocratiques. Elle a également rappelé le rôle essentiel de la justice dans la garantie de la régularité des processus électoraux, la consolidation de l'État de droit et la préservation de la paix sociale.

Dans son intervention, le président de la Cour suprême, Victor Dassi ADOSSOU, a salué la présence des personnalités et des présidents d'institutions ayant répondu à cette invitation républicaine. Il a notamment adressé une mention particulière au président du CES, Abdoulaye BIO TCHANÉ, pour sa participation à cet important rendez-vous institutionnel.

Au-delà de sa dimension protocolaire, la présence du président du CES traduit une orientation majeure de la 8e mandature de cette institution : le renforcement de la synergie entre les institutions de la République. Inscrite parmi les quatre piliers fondamentaux de son action, cette ambition privilégie le dialogue permanent, la complémentarité des missions et la coopération institutionnelle.

À travers cette participation, Abdoulaye BIO TCHANÉ confirme ainsi sa volonté de faire du CES un acteur engagé dans la dynamique de concertation républicaine. Une démarche qui vise à consolider les liens entre les institutions, à promouvoir les valeurs démocratiques et à accompagner les efforts de construction d'un Bénin toujours plus attaché à l'État de droit, à la stabilité et au développement.

Emeric Joël ALLAGBE















SUSPENSION DU RECRUTEMENT DES BÉNINOIS VERS LE GOLFE

L'ONG ASEP plaide pour un assainissement durable du secteur

Saluant la suspension des départs des travailleurs béninois vers trois pays du Golfe, l'ONG ASEP invite le Gouvernement à aller au-delà de cette mesure conservatoire. Renforcement du contrôle des agences de placement, enquêtes sur les réseaux de recrutement abusif et assistance aux travailleurs victimes d'exploitation figurent parmi ses principales recommandations.

REPUBLIQUE DU BENIN
****
Action Sociale pour l'Eradication de la Pauvreté
(Association à but non lucratif)
N° d'enregistrement 2007/095/SG/STCCD du 27 Septembre 2007.
N° 673 MCRI/DPDS/SPAA du 28 novembre 2011.
01 BP: 9014 Porto-Novo BENIN Tél:(229) 97 58 56 18 / 96 32 49 62 / 94 33 74 13)
Email:asepong@yahoo.fr Site : www.asepong.org
www.facebook.com/solidaritehumanitaire.enfantbenin.3
Quartier Akonaboè, dans la von en face Hôtel « La Capitale » 5ème Arrondissement Porto-Novo

N°03/DG/SA/DE/PCA/26

COMMUNIQUÉ DE L'ONG ASEP

SUSPENSION DU RECRUTEMENT ET DU DEPLOIEMENT DES TRAVAILLEURS BENINOIS VERS CERTAINS PAYS DU GOLFE : L'ONG ASEP SALUE LA DECISION ET APPELLE A DES REFORMES DURABLES

L'ONG Action sociale pour l'éradication de la pauvreté vétérinaire (ASEP), par la voix de son Directeur Exécutif, DieuDonné WEKOKPAME, accueille avec satisfaction le communiqué de l'Ambassade de la République du Bénin au Koweït, en date du 19 octobre 2026, annonçant la suspension de la mise en route des travailleurs béninois vers le Koweït, les Émirats arabes unis et le Bahreïn.

Cette mesure, qui s'inscrit dans le cadre des réformes engagées par le Gouvernement pour un meilleur encadrement du secteur du placement de la main-d'œuvre à l'étranger, constitue une décision salutaire et une avancée importante dans la protection de nos compatriotes contre les abus liés au recrutement et à l'emploi à l'international.

L'ONG ASEP y voit également une réponse aux multiples alertes, dénonciations et interpellations formulées depuis plusieurs années par des organisations de la société civile sur les conditions préoccupantes dans lesquelles certains Béninois sont recrutés, convoyés et employés dans ces pays.

En effet, derrière les promesses d'emplois rémunérateurs et de meilleures perspectives économiques se cachent parfois des réalités particulièrement difficiles. De nombreux témoignages font état de recrutements opérés dans des conditions peu transparentes, de frais de placement exorbitants imposés aux candidats, de promesses salariales non respectées et de contrats dont les clauses ne correspondent pas toujours aux engagements initialement présentés aux travailleurs.

À ces pratiques s'ajoutent, dans certains cas, la confiscation des documents de voyage, les retards ou défauts de paiement des salaires, les restrictions à la liberté de mouvement, les conditions d'hébergement et de travail dégradantes, ainsi que diverses formes de pressions et d'exploitation. Certains compatriotes se retrouvent ainsi dans une situation de grande vulnérabilité, sans véritable possibilité de recours, loin de leurs familles et parfois privés des moyens nécessaires pour organiser leur retour au pays.

Pour l'ONG ASEP, il est inacceptable que la recherche légitime d'une vie meilleure conduise des citoyens béninois à subir des traitements portant atteinte à leur dignité et à leurs droits fondamentaux.

La mobilité professionnelle internationale doit être une opportunité d'insertion et d'épanouissement, et non un mécanisme d'exploitation de la vulnérabilité économique de nos populations.

C'est pourquoi l'ONG ASEP salue particulièrement la décision de suspendre non seulement les départs, mais également les actes susceptibles de faciliter ces recrutements, notamment la certification des casiers judiciaires destinés à cet effet. Cette disposition traduit la volonté de soumettre désormais les opérations de placement à un contrôle plus rigoureux.

Toutefois, l'ONG estime que cette suspension doit constituer le point de départ d'une réforme profonde et durable. Elle invite le Gouvernement à :

- Renforcer le contrôle et l'agrément des agences et structures privées de recrutement et de placement de main-d'œuvre à l'étranger ;
- Diligenter des investigations sur les pratiques des réseaux et intermédiaires impliqués dans les recrutements abusifs ;
- Mettre en place un mécanisme efficace de recensement, d'assistance et de protection des compatriotes déjà présents dans les pays concernés ;
- Faciliter le retour des travailleurs victimes d'exploitation ou de mauvais traitements ;
- Garantir la transparence des contrats, des rémunérations et des conditions de travail avant tout départ ;
- Associer davantage les organisations de la société civile aux réflexions et aux mécanismes de protection des travailleurs migrants.

L'ONG ASEP encourage également les compatriotes à faire preuve de la plus grande vigilance face aux offres d'emploi à l'étranger, à éviter les recrutements clandestins et à exiger toutes les garanties administratives et contractuelles avant de s'engager.

La protection des travailleurs béninois ne saurait être une préoccupation circonstancielle. Elle doit devenir une exigence permanente de l'action publique. Aucun emploi, aucune promesse de rémunération et aucune perspective migratoire ne devrait justifier le sacrifice de la dignité humaine.

L'ONG ASEP réaffirme sa disponibilité à accompagner toutes les initiatives visant à prévenir les abus, à protéger les travailleurs migrants et à promouvoir une migration professionnelle sûre, régulière et respectueuse des droits humains.

Fait à Porto Novo, le 04 novembre 2026

Ampliation

- Présidence de la République du Bénin

- Ministère des Affaires étrangères, en charge de l'Intégration des Afro-descendants (MAE).

- Ambassade du Bénin au Koweït

Le Directeur exécutif

Wekokpamè Dieu donné

Deux espaces d'exception,

UN CONFORT ABSOLU

Pour vos événements, séjours et moments inoubliables.

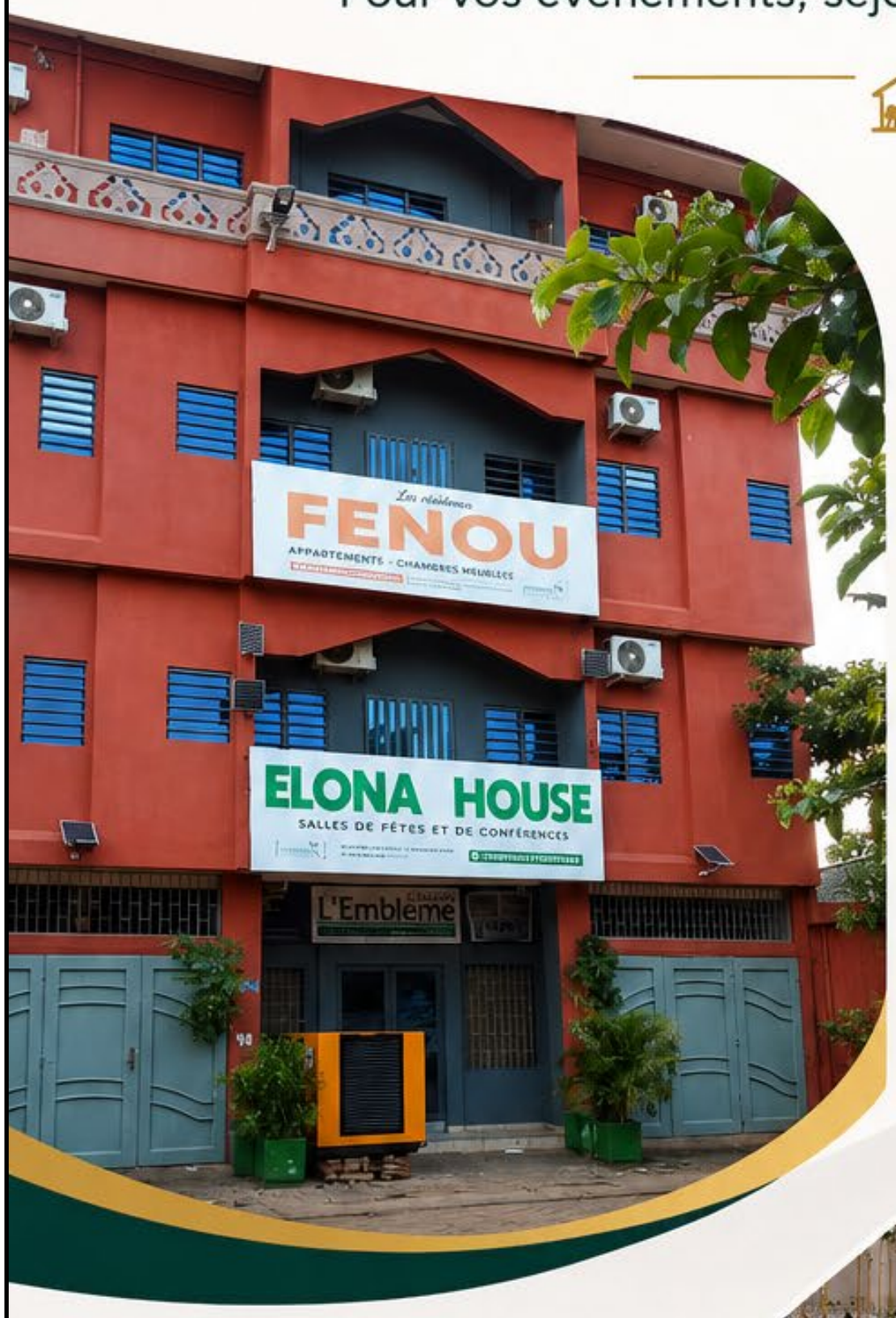

Les résidences

FENOU

Votre confort, notre priorité

- Chambres privées et cuisine conviviale
- Luxe et confort, décor authentique
- Emplacement stratégique
- Groupe électrogène disponible







ELONA HOUSE

Salles de fêtes et de conférences

Mariage, anniversaire, communion, baptême, colloque professionnel ou simple moment en famille… Elona House est l'espace idéal pour toutes vos célébrations, au cœur d'un cadre naturel préservé.

- ASSISTANCE TECHNIQUE PRO
- GRANDE CAPACITÉ MODULABLE
- SALLES CLIMATISÉES
- GROUPE ÉLECTROGÈNE DISPONIBLE

Djassin Hounvié - Dowa (Porto-Novo)

+229 0198904640 / 0155499999

+229 0195534395 / 0155500707

GROUPE ÉLECTROGÈNE DISPONIBLE SUR LES DEUX SITES